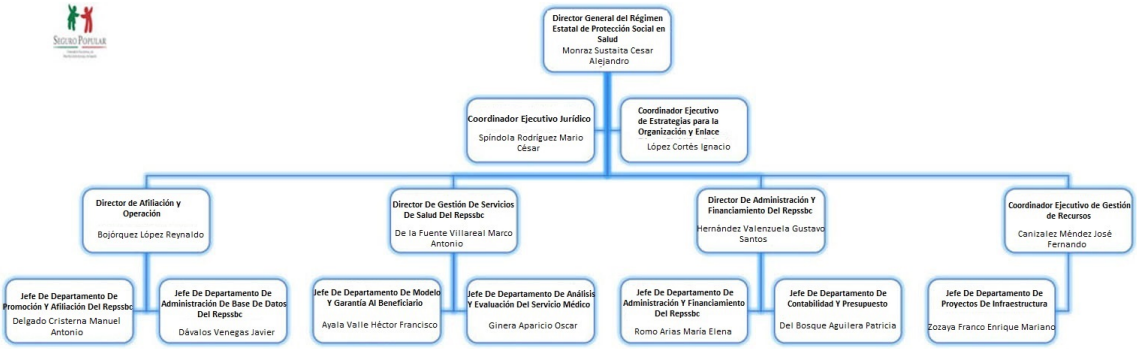
Director General del Régimen Estatal de Protección Social en Salud
Monraz Sustaita Cesar Alejandro
Coordinador Ejecutivo Jurídico
Spíndola Rodríguez Mario César
Coordinador Ejecutivo de Estrategias para la Organización y Enlace
López Cortés Ignacio
Director de Afiliación y Operación
Bojórquez López Reynaldo
Director De Gestión De Servicios De Salud Del Repssbc
De la Fuente Villareal Marco Antonio
Director De Administración Y Financiamiento Del Repssbc
Hernández Valenzuela Gustavo Santos
Coordinador Ejecutivo de Gestión de Recursos
Canizalez Méndez José Fernando
Jefe De Departamento De Promoción Y Afiliación Del Repssbc
Delgado Cristerna Manuel Antonio
Jefe De Departamento De Administración De Base De Datos Del Repssbc
Dávalos Venegas Javier
Jefe De Departamento De Modelo Y Garantía Al Beneficiario
Ayala Valle Héctor Francisco
Jefe De Departamento De Análisis Y Evaluación Del Servicio Médico
Ginera Aparicio Oscar
Jefe De Departamento De Administración Y Financiamiento Del Repssbc
Romo Arias María Elena
Jefe De Departamento De Contabilidad Y Presupuesto
Del Bosque Aguilera Patricia
Jefe De Departamento De Proyectos De Infraestructura
Zozaya Franco Enrique Mariano